

T:\9021\000070\lx00101td.wmf

## Innehåll:

<b>1</b>	<b>Betjäning</b>	<b>2</b>
1.1	Starta CD-ROM-skiva.....	2
1.2	Öppna utskriftsmenyn.....	3
1.3	Skriva ut hela kapitlet .....	3
1.4	Skriva ut enskilda dokument .....	4

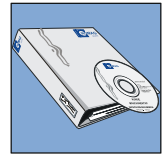

## 1 Betjäning

### 1.1 Starta CD-ROM-skiva



**Anvisning:**

CD-ROM-skivan levereras med den tekniska dokumentationen.

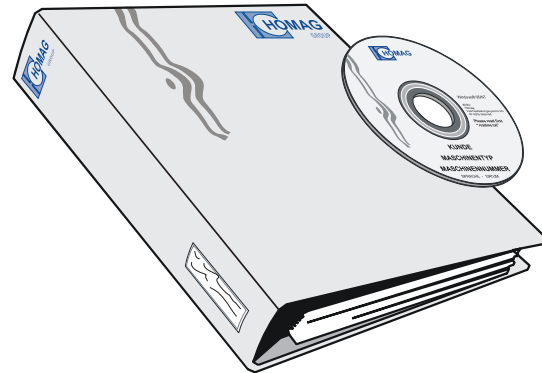

T:\9021\000070\lx00101wmf.wmf

- Sätt i CD-ROM-skivan i enheten
- ⇒ CD-ROM-skivan startar automatiskt
- ➔ Inga program startas på datorn



T:\9021\000080\lx00102mk.wmf

- ⇒ Startsidan öppnas
- ➔ Det är möjligt att hämta information från de enskilda kapitlen

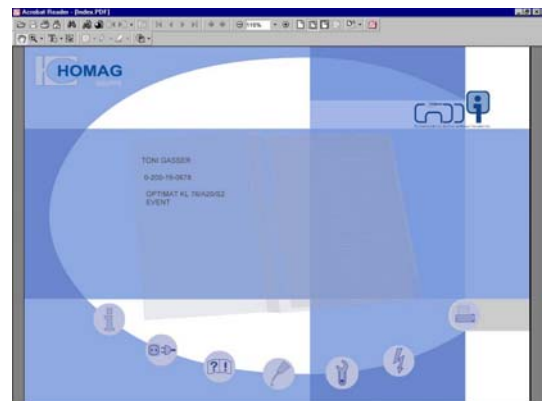

T:\9021\000060\lx00307td.jpg

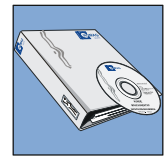

## 1.2 Öppna utskriftsmenyn

- Markera fältet **Utskriftsmeny**



⇒ Utskriftsmenyn visas

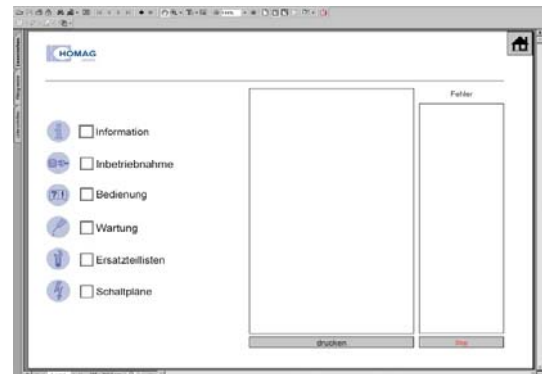

T:\9021\000080\lx00202td.jpg

- Markera symbolen **Home**
- ⇒ Tillbaka till huvudmenyn



## 1.3 Skriva ut hela kapitlet

- Aktivera enskilda kapitel
  - Markera kryssrutor **1.3**
- ⇒ Alla dokument i ett kapitel överförs till utskriftslistan och blåmarkeras
- Markera **utskriftsfältet 1.2**
- ⇒ Alla markerade dokument skrivs ut

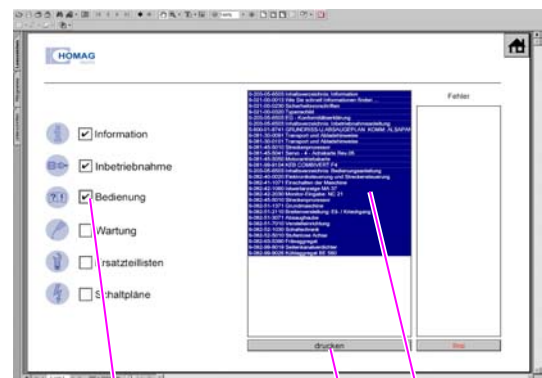

1.3

1.2

1.1

T:\9021\000080\lx00204td.jpg

1.1	Utskriftslista
1.2	Utskriftsfältet
1.3	Kryssrutor

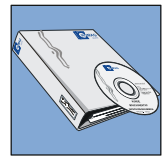

## 1.4 Skriva ut enskilda dokument

- Markera dokumentet **1.3** i utskriftslistan
- ⇒ Dokumentet är blåmarkerat
- Markera **utskriftsfältet 1.2**
- ⇒ Markerat dokument skrivs ut

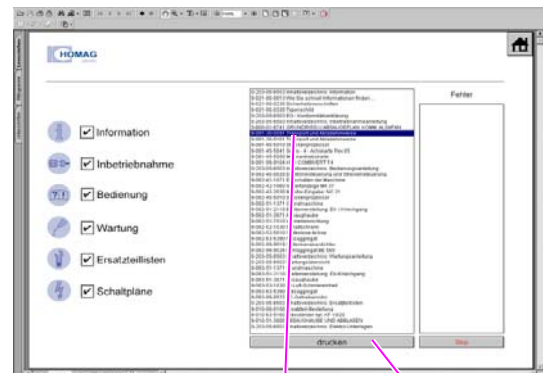

1.3

1.2

T:\9021\000080\lx00206td.jpg

**1.2** Utskriftsfältet

**1.3** Översätta dokument

### Skriva ut flera enskilda dokument

- **Ctrl** skriva ut och spara
- Markera önskade dokument **1.3**
- ⇒ Dokumenten är blåmarkerade
- Markera **utskriftsfältet 1.2**
- ⇒ Markerade dokument skrivs ut

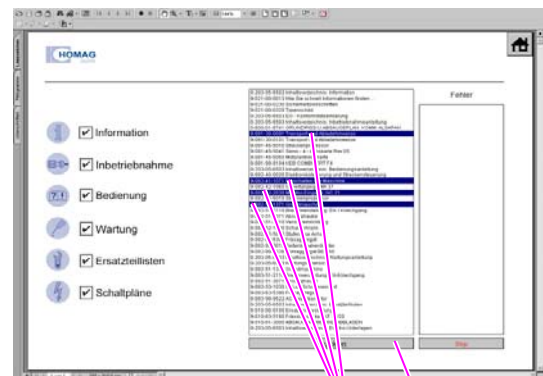

1.3

1.2

T:\9021\000080\lx00208td.jpg

**1.3** Dokument